



# Tatiateliers

2018 | 2019

PRATIQUES ARTISTIQUES ET SPORTIVES



# ARTS PLASTIQUES

## → MODELAGE INTERVENANTS: ESTELLE BILCOQ ET JEAN-LOUIS LIGET

SAMEDI DE 11H À 11H45	6-7 ANS	141 €
MERCREDI DE 14H À 15H	8-10 ANS (débutants)	141 €
MERCREDI DE 15H À 16H30	8-10 ANS (initiés)	201 €
MERCREDI DE 16H30 À 18H	11 ANS +	201 €
MARDI DE 15H30 À 17H30	18-25 ANS	300 €
	26 ANS +	360 €
MARDI DE 18H À 20H	18-25 ANS	300 €
	26 ANS +	360 €
JEUDI DE 18H À 20H	18-25 ANS	300 €
	26 ANS +	360 €

## → DESSIN INTERVENANTS: SYLVIE ROUSSELLE ET JEAN-LOUIS LIGET

MERCREDI DE 14H À 15H	6-9 ANS	141 €
MERCREDI DE 15H À 16H30	10-13 ANS	201 €
VENDREDI DE 18H30 À 20H30	18-25 ANS	291 €
	26 ANS +	300 €

## → ART TEXTILE INTERVENANT: BERTRAND SACHY

SAMEDI DE 10H À 12H	8-12 ANS	201 €
LUNDI DE 18H30 À 21H	16-25 ANS	291 €
	26 ANS +	300 €

## → BANDE DESSINÉE INTERVENANTE: LESLIE DUMORTIER

SAMEDI DE 10H30 À 12H	10-12 ANS	201 €
VENDREDI DE 19H À 20H30	13-14 ANS	201 €
MERCREDI DE 19H À 20H30	15 ANS +	210 €

## → PEINTURE INTERVENANT: JEAN-LOUIS LIGET

LUNDI DE 18H À 21H	18-25 ANS	321 €
	26 ANS +	360 €
MERCREDI DE 18H À 21H	18-25 ANS	321 €
	26 ANS +	360 €

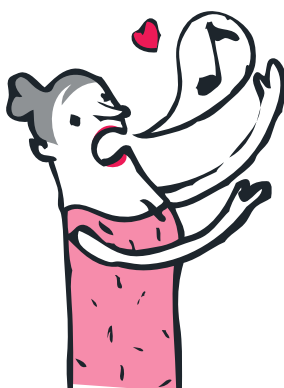

# MUSIQUE

## → JARDIN MUSICAL INTERVENANT: JÉRÔME MARTEL

SAMEDI DE 11H À 11H45	3-4 ANS	141 €
-----------------------	---------	-------

## → CLASSE DÉCOUVERTE INTERVENANTE: CÉCILE BAUDON

MERCREDI DE 15H À 15H45	5-6 ANS	141 €
-------------------------	---------	-------

## → FORMATION MUSICALE\* DÈS LE CE1 - INTERVENANTE: CÉCILE BAUDON

MERCREDI DE 16H À 17H	NIVEAU 1	141 €
-----------------------	----------	-------

MERCREDI DE 17H À 18H	NIVEAU 2	141 €
-----------------------	----------	-------

MERCREDI DE 18H À 19H	NIVEAU 3	141 €
-----------------------	----------	-------

\*Formation vivement conseillée pour profiter pleinement des cours d'instruments.

## COURS INDIVIDUELS

(30 minutes): 360 € (7-17 ans) / 450 € (18 ans +)

### → FLÛTE TRAVERSIÈRE INTERVENANTE: ÉMILIE WASSE

VENDREDI DE 16H À 20H30
-------------------------

SAMEDI DE 9H À 12H
--------------------

### → PIANO INTERVENANTS: CHANTAL FERRET ET CHARLES HÉLOU

MERCREDI DE 9H15 À 12H15 ET DE 14H15 À 18H15
--

JEUDI DE 15H45 À 20H45
------------------------

### → TROMPETTE INTERVENANT: JÉRÔME MARTEL

MERCREDI DE 10H À 11H
-----------------------

SAMEDI DE 9H15 À 10H15
------------------------

## COURS COLLECTIFS

(45 minutes): 210 € (7-9 ans) / 222 € (10-17 ans) / 312 € (18 ans +)

### → BATTERIE INTERVENANT: PHILIPPE CHAUDAURET

MARDI - JEUDI - VENDREDI DE 17H À 20H45
---

### → GUITARE INTERVENANTS: RÉMI SOURDEVAL ET CHRISTIAN ROCHE

MERCREDI DE 10H À 12H15 ET DE 13H30 À 18H45
---

VENDREDI DE 17H À 19H15
-------------------------

---

### → MUSIQUES ACTUELLES INTERVENANT: CHRISTIAN ROCHE

MERCREDI DE 18H45 À 20H45	14-17 ANS	222 €
---------------------------	-----------	-------

	18 ANS +	312 €
--	----------	-------

### → FORFAIT 2 COURS COLLECTIFS

(musiques actuelles + batterie ou guitare)

	14-17 ANS	324 €
--	-----------	-------

	18 ANS +	453 €
--	----------	-------

### → CHANT LYRIQUE INTERVENANTE: CÉCILE BAUDON

MERCREDI DE 19H30 À 20H45	18 ANS +	312 €
---------------------------	----------	-------

# TOUCHE À TOUT

## DÉCOUVERTE D'UNE PRATIQUE ARTISTIQUE PAR TRIMESTRE

INTERVENANTS: ESTELLE BILCOQCQ, MAXIME SAMYN ET JÉRÔME MARTEL

1<sup>er</sup> trimestre: du samedi 22 septembre au samedi 8 décembre

2<sup>e</sup> trimestre: du samedi 15 décembre au samedi 16 mars

3<sup>e</sup> trimestre: du samedi 23 mars au samedi 8 juin

### → EXPRESSION CORPORELLE | JARDIN MUSICAL MODELAGE

SAMEDI DE 10H15 À 11H 3 ANS 141 €

### → JARDIN MUSICAL | MODELAGE EXPRESSION CORPORELLE

SAMEDI DE 10H15 À 11H 4 ANS 141 €

### → MODELAGE | EXPRESSION CORPORELLE CLASSE DÉCOUVERTE

SAMEDI DE 10H15 À 11H 5 ANS 141 €

## DÉCOUVERTE D'UNE PRATIQUE ARTISTIQUE PAR SEMESTRE

INTERVENANTS: ESTELLE BILCOQCQ ET JÉRÔME MARTEL

1<sup>er</sup> semestre: du mercredi 19 septembre au mercredi 23 janvier

2<sup>e</sup> semestre: du mercredi 30 janvier au mercredi 5 juin

### → ARTS PLASTIQUES | CLASSE DÉCOUVERTE

MERCREDI DE 11H À 12H 6 ANS 141 €

### → CLASSE DÉCOUVERTE | ARTS PLASTIQUES

MERCREDI DE 11H À 12H 7 ANS 141 €



# SPORT

SALLE LA PAGODE (RUE DU CABARET DE LA BELLE FEMME)

INTERVENANTS: GÉRALD BROUTIN, ARNAUD CHOPIN, MAXIME SAMYN ET GRÉGORY FRIBOURG

- **Certificat médical obligatoire**
- **Baby judo, judo, préparation aux compétitions et katas**: licence (37 €)

## → BABY GYM

SAMEDI DE 11H À 12H	4-5 ANS	141 €
---------------------	---------	-------

## → BABY JUDO

MERCREDI DE 14H À 15H	4-5 ANS	141 €
-----------------------	---------	-------

## → JUDO

LUNDI DE 17H30 À 18H30	6-7 ANS	141 €
MARDI DE 17H À 18H30	8-9 ANS	171 €
MERCREDI DE 15H À 16H30	10-12 ANS	192 €
MARDI DE 18H30 À 20H	13 ANS + (débutants)	192 €
JEUDI DE 18H15 À 20H15	13 ANS + (initiés)	201 €

## → PRÉPARATION AUX COMPÉTITIONS ET BAC OPTION JUDO

MERCREDI DE 17H À 18H	10 ANS +	171 €
VENDREDI DE 18H30 À 19H30	10 ANS +	171 €

## → KATAS

LUNDI DE 18H30 À 20H	10 ANS +	192 €
----------------------	----------	-------

## → FORFAIT 2 ACTIVITÉS (judo + compétitions ou judo + katas)

	10 ANS +	300 €
--	----------	-------

# STAGES

Tout au long de l'année, des stages sont proposés aux enfants et adolescents pendant les vacances scolaires. Ils sont encadrés par nos intervenants ou des artistes invités.

**TARIF DES STAGES**: 40 €



# INFORMATIONS PRATIQUES

Les ateliers se déroulent du lundi 17 septembre 2018 au samedi 8 juin 2019 :

- Du lundi 17 septembre au samedi 20 octobre,
- Du lundi 5 novembre au samedi 22 décembre,
- Du lundi 7 janvier au samedi 9 février,
- Du lundi 25 février au samedi 6 avril,
- Du mardi 23 avril au samedi 8 juin.

**INSCRIPTIONS  
À PARTIR DU  
LUNDI 4 JUIN  
2018**

Les jours fériés ne sont pas rattrapés.

Les inscriptions se font tout au long de l'année dans la limite des places disponibles.

Toute inscription est définitive, aucun remboursement n'est possible.

Les ateliers sont à payer en totalité lors de l'inscription. Les échéances peuvent être réparties en 3 ou 6 fois jusqu'au 31 décembre. Nous acceptons les Chèques-Vacances et Pass'Sport Culture.

L'adhésion de 12€ est obligatoire pour toutes inscriptions aux ateliers et aux stages. Elle donne droit à une place offerte et au tarif réduit de notre programmation de spectacles.

Le Centre Culturel Jacques Tati se réserve le droit d'annuler un cours si le nombre d'inscrits est insuffisant.

## Horaires d'ouverture au public

Pendant les périodes d'ateliers :

Lundi : 14h-21h | Mardi / Jeudi / Vendredi : 9h-12h / 14h-20h45

Mercredi : 9h-12h30 / 13h15-21h | Samedi : 9h-12h

En dehors des périodes d'ateliers et pendant les vacances scolaires :

Du lundi au vendredi : 9h-12h / 13h30-17h

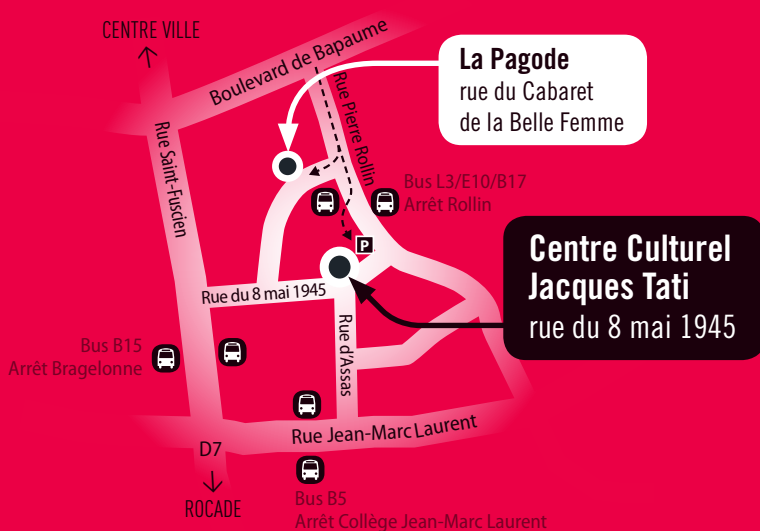

## Centre Culturel Jacques Tati

Rue du 8 mai 1945 | 80090 AMIENS  
03 22 46 01 14 | [contact@ccjt.fr](mailto:contact@ccjt.fr) | [www.ccjt.fr](http://www.ccjt.fr)

Retrouvez-nous sur 