



20252026

ATELIERS

arts plastiques*

→ **MODELAGE** INTERVENANTS: ESTELLE JAMAULT ET JEAN-LOUIS LIGET

CODE
TARIF

| | | |
|---------------------------|----------------------|----------|
| MERCREDI DE 11H À 12H | 5-7 ANS | 2 |
| MERCREDI DE 14H À 15H | 8-10 ANS (débutants) | 2 |
| MERCREDI DE 15H À 16H30 | 8-10 ANS (initiés) | 3 |
| MERCREDI DE 16H30 À 18H30 | 11 ANS + | 4 |
| MARDI DE 15H30 À 17H30 | 18-25 ANS | 5 |
| | 26 ANS + | 7 |
| MARDI DE 18H À 20H | 18-25 ANS | 5 |
| | 26 ANS + | 7 |
| JEUDI DE 18H À 20H | 18-25 ANS | 5 |
| | 26 ANS + | 7 |

→ **DESSIN** INTERVENANTS: SYLVIE ROUSSELLE ET JEAN-LOUIS LIGET

| | | |
|-------------------------|-----------|----------|
| MERCREDI DE 14H À 15H | 6-8 ANS | 1 |
| MERCREDI DE 15H À 16H30 | 9-11 ANS | 3 |
| MERCREDI DE 16H30 À 18H | 12 ANS + | 3 |
| VENDREDI DE 18H À 20H | 18-25 ANS | 5 |
| | 26 ANS + | 6 |

→ **ART TEXTILE** INTERVENANT: BERTRAND SACHY

| | | |
|----------------------|-----------|----------|
| SAMEDI DE 10H À 12H | 8-12 ANS | 4 |
| MARDI DE 18H30 À 21H | 16-25 ANS | 5 |
| | 26 ANS + | 6 |

→ **BANDE DESSINÉE + ILLUSTRATION** INTERVENANTE: LESLIE DUMORTIER

| | | |
|-------------------------|-----------|----------|
| SAMEDI DE 9H30 À 11H | 10-12 ANS | 3 |
| SAMEDI DE 11H À 12H30 | 10-12 ANS | 3 |
| VENDREDI DE 18H À 19H30 | 11-13 ANS | 3 |
| MERCREDI DE 18H30 À 20H | 13 ANS + | 3 |

→ **PEINTURE** INTERVENANT: JEAN-LOUIS LIGET

| | | |
|---------------------------|-----------|----------|
| JEUDI DE 14H30 À 17H30 | 18-25 ANS | 6 |
| | 26 ANS + | 7 |
| MERCREDI DE 17H30 À 20H30 | 18-25 ANS | 6 |
| | 26 ANS + | 7 |

* Le matériel n'est pas fourni pour les ateliers adultes.

musique

→ JARDIN MUSICAL INTERVENANTE: CÉCILE BAUDON

CODE
TARIF

MERCREDI DE 16H15 À 17H

MS

1

→ CLASSE DÉCOUVERTE INTERVENANTE: CÉCILE BAUDON

MERCREDI DE 15H30 À 16H15

GS/CP

1

→ FORMATION MUSICALE* DÈS LE CE1 - INTERVENANTE: CÉCILE BAUDON

MERCREDI DE 17H À 18H

DÉBUTANTS

2

MERCREDI DE 18H À 19H

INITIÉS

2

* Formation vivement conseillée pour profiter pleinement des cours d'instruments.

→ CHANT LYRIQUE INTERVENANTE: CÉCILE BAUDON

MERCREDI DE 19H30 À 20H45

18 ANS +

6

COURS INDIVIDUELS

(30 minutes): **tarif 7** (7-17 ans)

tarif 8 (18-25 ans) / **tarif 9** (26 ans +)

→ FLûTE TRAVERSIÈRE*

INTERVENANTE: ÉMILIE WASSE

MARDI DE 17H À 21H

MERCREDI DE 13H30 À 16H30

→ PIANO

INTERVENANTS: CHANTAL FERET
ET CHARLES HÉLOU

MERCREDI DE 9H15 À 12H15
ET DE 14H15 À 18H15

JEUDI DE 17H À 20H

COURS COLLECTIFS

(45 minutes): **tarif 4** (7-17 ans)

tarif 5 (18-25 ans) / **tarif 6** (26 ans +)

→ BATTERIE

INTERVENANT: PHILIPPE CHAUDAURET

JEUDI - VENDREDI DE 17H À 20H

→ GUITARE*

INTERVENANTS: RÉMI SOURDEVAL
ET CHRISTIAN ROCHE

MERCREDI DE 13H30 À 18H

SAMEDI DE 9H30 À 12H30

* Ces instruments ne sont pas fournis.

théâtre

ENCADRÉ PAR DES COMÉDIEN(NE)S DE LA COMPAGNIE DU BERGER

CODE
TARIF

| | | |
|---------------------------|-----------|----------|
| MERCREDI DE 10H30 À 11H30 | 7 ANS + | 2 |
| MERCREDI DE 11H30 À 12H30 | 9 ANS + | 2 |
| MERCREDI DE 13H30 À 15H | 9 ANS + | 3 |
| MERCREDI DE 15H À 17H | 11-15 ANS | 3 |
| MERCREDI DE 17H À 19H | 11-15 ANS | 3 |
| MERCREDI DE 19H À 21H | 16-25 ANS | 5 |
| | 26 ANS + | 6 |

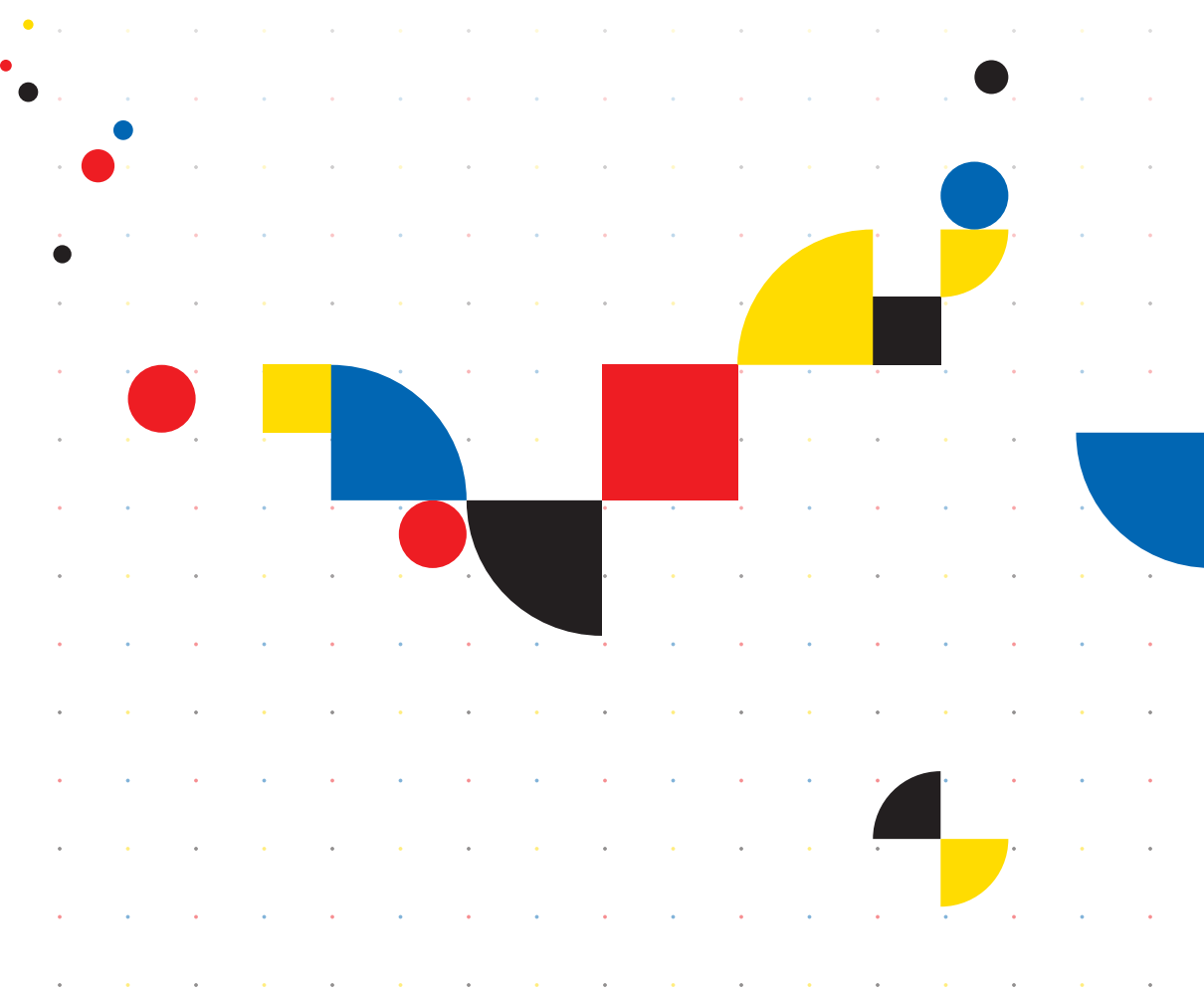



sport

SALLE LA PAGODE (RUE DU CABARET DE LA BELLE FEMME)

- Certificat médical obligatoire
 - Baby judo, judo et taïso
- Licence : 41 €

→ **BABY JUDO** INTERVENANT: GÉRALD BROUTIN

CODE
TARIF

| | | |
|-----------------------|---------|----------|
| MERCREDI DE 11H À 12H | 4-5 ANS | 1 |
|-----------------------|---------|----------|

→ **JUDO** INTERVENANTS: GÉRALD BROUTIN, GRÉGORY FRIBOURG ET JOLAN SELON

| | | |
|-----------------------|---------|----------|
| MERCREDI DE 14H À 15H | 6-7 ANS | 1 |
|-----------------------|---------|----------|

| | | |
|-----------------------|---------|----------|
| SAMEDI DE 10H30 À 12H | 8-9 ANS | 1 |
|-----------------------|---------|----------|

| | | |
|-------------------------|-----------|-----------|
| MERCREDI DE 15H À 16H30 | 10-12 ANS | 4* |
|-------------------------|-----------|-----------|

| | | |
|----------------------|-------------------------|-----------|
| JEUDI DE 18H30 À 20H | 13 ANS + (ados/adultes) | 4* |
|----------------------|-------------------------|-----------|

* INCLUS UNE ACTIVITÉ SUPPLÉMENTAIRE À DÉFINIR AVEC LES INTERVENANTS:

CROSS TRAINING MERCREDI DE 17H30 À 19H00 - INTERVENANT: GRÉGORY FRIBOURG

KATAS MERCREDI DE 19H À 20H15 - INTERVENANT: GRÉGORY FRIBOURG

PRÉPARATION AUX COMPÉTITIONS MARDI DE 17H30 À 18H45 - INTERVENANT: GÉRALD BROUTIN

→ **PILATES** INTERVENANT: MAXIME SAMYN

| | | |
|------------------------|----------|----------|
| LUNDI DE 18H15 À 19H15 | 16 ANS + | 2 |
|------------------------|----------|----------|

→ **TAÏSO** INTERVENANT: MAXIME SAMYN

| | | |
|------------------------|----------|----------|
| LUNDI DE 19H15 À 20H15 | 16 ANS + | 2 |
|------------------------|----------|----------|



informations pratiques

Les ateliers se dérouleront du lundi 15 septembre 2025 au samedi 6 juin 2026 sur 30 semaines, hors périodes de vacances scolaires (du 20 octobre au 2 novembre, du 22 décembre au 4 janvier, du 16 février au 1^{er} mars et du 13 au 26 avril). Les jours fériés ne sont pas rattrapés.

Les ateliers sont à payer en totalité lors de l'inscription (possibilité de demander un échelonnement). Toute inscription est définitive, aucun remboursement n'est possible.

**INSCRIPTIONS
À PARTIR DU
SAMEDI 6 SEPTEMBRE
2025 À 9H**

Reportez-vous au tableau ci-dessous pour connaître le prix de votre activité selon votre quotient familial (justificatif CAF ou Avis d'imposition) :

| QUOTIENT FAMILIAL | 0 À 299 € | 300 À 499 € | 500 À 999 € | 1000 € ET + |
|-------------------|-----------|-------------|-------------|-------------|
| TARIF 1 | 40 | 85 | 130 | 170 |
| TARIF 2 | 50 | 100 | 150 | 200 |
| TARIF 3 | 60 | 115 | 170 | 230 |
| TARIF 4 | 65 | 130 | 195 | 260 |
| TARIF 5 | 75 | 155 | 230 | 310 |
| TARIF 6 | 90 | 180 | 270 | 360 |
| TARIF 7 | 105 | 210 | 315 | 420 |
| TARIF 8 | 120 | 240 | 360 | 480 |
| TARIF 9 | 140 | 275 | 410 | 550 |

Le Centre Culturel Jacques Tati se réserve le droit d'annuler un cours si le nombre d'inscrits est insuffisant.

L'adhésion de 12 € est obligatoire pour toutes inscriptions aux ateliers. Elle donne droit à une place offerte et au tarif réduit de notre programmation de spectacles.

Nous acceptons le paiement par chèques, cartes bancaires, Chèques-Vacances, Somme chéquier collégien, Pass Culture, Coupon Sport et Pass'Sport.

HORAIRES D'OUVERTURE AU PUBLIC

PENDANT LES PÉRIODES D'ATELIERS :

MARDI : 14H-21H

MERCREDI : 9H-12H30 / 13H30-21H

JEUDI / VENDREDI : 14H-20H

SAMEDI : 9H30-12H30

EN DEHORS DES PÉRIODES D'ATELIERS ET PENDANT LES VACANCES SCOLAIRES :

DU LUNDI AU VENDREDI : 9H-12H / 14H-17H

FERMETURE ANNUELLE EN AOÛT



Centre Culturel Jacques Tati

Rue du 8 mai 1945 | 80090 AMIENS | 03 22 46 01 14 | contact@ccjt.fr | www.ccjt.fr

