

A R T S 2 0 2 2
P L A S T I Q U E S . 2 0 2 3
M U S I Q U E
T H É Â T R E
S P O R T

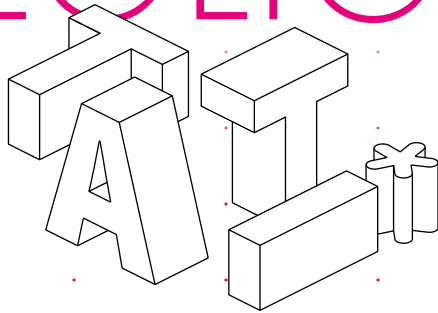

ateliers



arts plastiques*

→ **MODELAGE** INTERVENANTS: ESTELLE BILCOCQ ET JEAN-LOUIS LIGET

SAMEDI DE 11H À 11H45	5-6 ANS	150 €
MERCREDI DE 11H À 12H	7-8 ANS	180 €
MERCREDI DE 14H À 15H	8-10 ANS (débutants)	180 €
MERCREDI DE 15H À 16H30	8-10 ANS (initiés)	210 €
MERCREDI DE 16H30 À 18H30	11 ANS +	240 €
MARDI DE 15H30 À 17H30	18-25 ANS	300 €
	26 ANS +	390 €
MARDI DE 18H À 20H	18-25 ANS	300 €
	26 ANS +	390 €
JEUDI DE 18H À 20H	18-25 ANS	300 €
	26 ANS +	390 €

→ **DESSIN** INTERVENANTS: SYLVIE ROUSSELLE ET JEAN-LOUIS LIGET

MERCREDI DE 14H À 15H	6-8 ANS	150 €
MERCREDI DE 15H À 16H30	9-11 ANS	210 €
MERCREDI DE 16H30 À 18H	12 ANS +	210 €
VENDREDI DE 18H À 20H	18-25 ANS	300 €
	26 ANS +	315 €

→ **ART TEXTILE** INTERVENANT: BERTRAND SACHY

SAMEDI DE 10H À 12H	8-12 ANS	240 €
MARDI DE 18H30 À 21H	16-25 ANS	300 €
	26 ANS +	345 €

→ **BANDE DESSINÉE + ILLUSTRATION** INTERVENANTE: LESLIE DUMORTIER

SAMEDI DE 10H30 À 12H	10-12 ANS	210 €
VENDREDI DE 17H30 À 19H	11-13 ANS	210 €
MERCREDI DE 18H30 À 20H	13 ANS +	210 €

→ **PEINTURE** INTERVENANT: JEAN-LOUIS LIGET ET FRANÇOIS GLINEUR

MERCREDI DE 10H30 À 12H	8-12 ANS	NOUVEAU 210 €
JEUDI DE 14H30 À 17H30	18-25 ANS	345 €
	26 ANS +	390 €
MERCREDI DE 17H30 À 20H30	18-25 ANS	345 €
	26 ANS +	390 €

* Le matériel n'est pas fourni pour les ateliers adultes.

musique

→ JARDIN MUSICAL INTERVENANTE: LOLA GROSLEZIAT

SAMEDI DE 10H45 À 11H30	3-5 ANS	150 €
-------------------------	---------	-------

→ CLASSE DÉCOUVERTE INTERVENANTE: CÉCILE BAUDON

MERCREDI DE 15H15 À 16H	GS/CP	150 €
-------------------------	-------	-------

→ FORMATION MUSICALE* DÈS LE CE1 - INTERVENANTE: CÉCILE BAUDON

MERCREDI DE 16H À 17H	NIVEAU 1	180 €
-----------------------	----------	-------

MERCREDI DE 17H À 18H	NIVEAU 2	180 €
-----------------------	----------	-------

MERCREDI DE 18H À 19H	NIVEAU 3	180 €
-----------------------	----------	-------

* Formation vivement conseillée pour profiter pleinement des cours d'instruments.

COURS INDIVIDUELS

(30 minutes): 390 € (7-17 ans)
450 € (18-25 ans) / 495 € (26 ans +)

→ FLÛTE TRAVERSIÈRE*

INTERVENANTE: ÉMILIE WASSE

VENDREDI DE 16H À 20H

JEUDI DE 17H À 20H

→ PIANO

INTERVENANTS: CHANTAL FERET
ET CHARLES HÉLOU

MERCREDI DE 9H15 À 12H15
ET DE 14H15 À 18H15

JEUDI DE 17H À 20H

* Ces instruments ne sont pas fournis.

COURS COLLECTIFS

(45 minutes): 240 € (7-17 ans)
270 € (18-25 ans) / 315 € (26 ans +)

→ BATTERIE

INTERVENANT: PHILIPPE CHAUDAURET

JEUDI - VENDREDI DE 17H À 20H

→ GUITARE*

INTERVENANTS: RÉMI SOURDEVAL
ET CHRISTIAN ROCHE

MERCREDI DE 13H30 À 19H15

SAMEDI DE 9H30 À 12H30

→ TUBA*

INTERVENANTE: LOLA GROSLEZIAT

SAMEDI DE 11H30 À 12H15

NOUVEAU

→ CHANT LYRIQUE

INTERVENANTE: CÉCILE BAUDON

MERCREDI DE 19H30 À 20H45

18-25 ANS	315 €
-----------	-------

26 ANS +	345 €
----------	-------

théâtre

ENCADRÉ PAR DES COMÉDIEN(NE)S DE LA COMPAGNIE DU BERGER

MERCREDI DE 10H30 À 11H30	7 ANS +	180 €
MERCREDI DE 11H30 À 12H30	9 ANS +	180 €
MERCREDI DE 13H30 À 15H	9 ANS +	210 €
MERCREDI DE 15H À 17H	11-15 ANS	210 €
MERCREDI DE 19H À 21H	16-25 ANS	270 €
	26 ANS +	315 €

touche à tout

DÉCOUVERTE D'UNE PRATIQUE ARTISTIQUE PAR TRIMESTRE

INTERVENANTES: ESTELLE BILCOQC ET LOLA GROSLEZIAT

1^{er} trimestre: du samedi 24 septembre au samedi 10 décembre

2^e trimestre: du samedi 17 décembre au samedi 18 mars

3^e trimestre: du samedi 25 mars au samedi 10 juin

→ EXPRESSION CORPORELLE | JARDIN MUSICAL | MODELAGE

SAMEDI DE 10H À 10H45	3 ANS	150 €
-----------------------	-------	-------

→ JARDIN MUSICAL | MODELAGE | EXPRESSION CORPORELLE

SAMEDI DE 10H À 10H45	4 ANS	150 €
-----------------------	-------	-------

→ MODELAGE | EXPRESSION CORPORELLE | CLASSE DÉCOUVERTE

SAMEDI DE 10H À 10H45	5 ANS	150 €
-----------------------	-------	-------



sport

SALLE LA PAGODE (RUE DU CABARET DE LA BELLE FEMME)

INTERVENANTS: SANDRINE FONTAINE, GÉRALD BROUTIN ET GRÉGORY FRIBOURG

- Certificat médical obligatoire
- Baby judo, judo et katas
Licence (Naissance en 2018 et après : 21 € - Naissance avant 2018 : 41 €)

→ **BABY GYM**

SAMEDI DE 11H À 12H	4-5 ANS	150 €
---------------------	---------	-------

→ **BABY JUDO**

MERCREDI DE 14H À 15H	4-5 ANS	150 €
-----------------------	---------	-------

→ **JUDO**

MERCREDI DE 15H15 À 16H15	6-7 ANS	150 €
---------------------------	---------	-------

MARDI DE 17H30 À 19H	8-12 ANS	195 €
----------------------	----------	-------

JEUDI DE 18H15 À 19H45	13 ANS + (ados/adultes)	195 €
------------------------	-------------------------	-------

→ **CROSS TRAINING**

MERCREDI DE 17H30 À 19H30	10 ANS +	195 €
---------------------------	----------	-------

→ **KATAS UV1 ET EXPRESSION TECHNIQUE UV2**

LUNDI DE 18H15 À 19H30	12 ANS +	195 €
------------------------	----------	-------

→ **FORFAIT 2 ACTIVITÉS**

10-17 ANS	300 €
-----------	-------

18 ANS +	345 €
----------	-------



informations pratiques

Les ateliers se dérouleront du lundi 19 septembre 2022 au samedi 10 juin 2023 sur 30 semaines, hors périodes de vacances scolaires (du 23 octobre au 6 novembre, du 18 décembre au 2 janvier, du 12 au 26 février et du 16 avril au 1^{er} mai). Les jours fériés ne sont pas rattrapés.

**INSCRIPTIONS
À PARTIR DU
SAMEDI 3 SEPTEMBRE
2022 À 9H**

Les ateliers sont à payer en totalité lors de l'inscription (possibilité de demander un échelonnement).

Toute inscription est définitive, aucun remboursement n'est possible.

L'adhésion de 12 € est obligatoire pour toutes inscriptions aux ateliers. Elle donne droit à une place offerte et au tarif réduit de notre programmation de spectacles.

Nous acceptons le paiement par chèques, cartes bancaires, Chèques-Vacances, Somme chéquier collégien et Pass Culture.

Une aide financière est possible en fonction de votre quotient familial : Coup de Pouce Culture, Coupon Sport d'Amiens Métropole ou Bourse Tati. Renseignez-vous auprès de l'accueil, un dossier est à constituer avant le 21/10/2022. Le Centre Culturel Jacques Tati se réserve le droit d'annuler un cours si le nombre d'inscrits est insuffisant.

HORAIRE D'OUVERTURE AU PUBLIC

PENDANT LES PÉRIODES D'ATELIERS :
MARDI : 14H-21H
JEUDI/VENDREDI : 14H-20H
MERCREDI : 9H-12H15 / 13H30-21H
SAMEDI : 9H-12H30

**EN DEHORS DES PÉRIODES D'ATELIERS
ET PENDANT LES VACANCES SCOLAIRES :**
DU LUNDI AU VENDREDI : 9H-12H / 14H-17H

FERMETURE ANNUELLE EN AOÛT



Centre Culturel Jacques Tati

Rue du 8 mai 1945 | 80090 AMIENS | 0322460114 | contact@ccjt.fr | www.ccjt.fr

