

20242025



l e t i
ATELIERS

arts plastiques*

→ **MODELAGE** INTERVENANTS: ESTELLE JAMAULT ET JEAN-LOUIS LIGET

CODE
TARIF

MERCREDI DE 11H À 12H	5-7 ANS	2
MERCREDI DE 14H À 15H	8-10 ANS (débutants)	2
MERCREDI DE 15H À 16H30	8-10 ANS (initiés)	3
MERCREDI DE 16H30 À 18H30	11 ANS +	4
MARDI DE 15H30 À 17H30	18-25 ANS	5
	26 ANS +	7
MARDI DE 18H À 20H	18-25 ANS	5
	26 ANS +	7
JEUDI DE 18H À 20H	18-25 ANS	5
	26 ANS +	7

→ **DESSIN** INTERVENANTS: SYLVIE ROUSSELLE ET JEAN-LOUIS LIGET

MERCREDI DE 14H À 15H	6-8 ANS	1
MERCREDI DE 15H À 16H30	9-11 ANS	3
MERCREDI DE 16H30 À 18H	12 ANS +	3
VENDREDI DE 18H À 20H	18-25 ANS	5
	26 ANS +	6

→ **ART TEXTILE** INTERVENANT: BERTRAND SACHY

SAMEDI DE 10H À 12H	8-12 ANS	4
MARDI DE 18H30 À 21H	16-25 ANS	5
	26 ANS +	6

→ **BANDE DESSINÉE + ILLUSTRATION** INTERVENANTE: LESLIE DUMORTIER

SAMEDI DE 10H30 À 12H	10-12 ANS	3
VENDREDI DE 18H À 19H30	11-13 ANS	3
MERCREDI DE 18H30 À 20H	13 ANS +	3

→ **PEINTURE** INTERVENANT: JEAN-LOUIS LIGET

JEUDI DE 14H30 À 17H30	18-25 ANS	6
	26 ANS +	7
MERCREDI DE 17H30 À 20H30	18-25 ANS	6
	26 ANS +	7

* Le matériel n'est pas fourni pour les ateliers adultes.

musique

→ **JARDIN MUSICAL** INTERVENANTE: CÉCILE BAUDON

CODE
TARIF

MERCREDI DE 16H15 À 17H

MS

1

→ **CLASSE DÉCOUVERTE** INTERVENANTE: CÉCILE BAUDON

MERCREDI DE 15H30 À 16H15

GS/CP

1

→ **FORMATION MUSICALE*** DÈS LE CE1 - INTERVENANTE: CÉCILE BAUDON

MERCREDI DE 17H À 18H

DÉBUTANTS

2

MERCREDI DE 18H À 19H

INITIÉS

2

* Formation vivement conseillée pour profiter pleinement des cours d'instruments.

→ **CHANT LYRIQUE** INTERVENANTE: CÉCILE BAUDON

MERCREDI DE 19H30 À 20H45

18 ANS +

6

COURS INDIVIDUELS

(30 minutes): **tarif 7** (7-17 ans)
tarif 8 (18-25 ans) / **tarif 9** (26 ans +)

→ **FLÛTE TRAVERSIÈRE***

INTERVENANTE: ÉMILIE WASSE

MARDI DE 17H45 À 21H

JEUDI DE 17H À 20H

→ **PIANO**

INTERVENANTS: CHANTAL FERET
ET CHARLES HÉLOU

MERCREDI DE 9H15 À 12H15

ET DE 14H15 À 18H15

JEUDI DE 17H À 20H

COURS COLLECTIFS

(45 minutes): **tarif 4** (7-17 ans)
tarif 5 (18-25 ans) / **tarif 6** (26 ans +)

→ **BATTERIE**

INTERVENANT: PHILIPPE CHAUDAURET

JEUDI - VENDREDI DE 17H À 20H

→ **GUITARE***

INTERVENANTS: RÉMI SOURDEVAL
ET CHRISTIAN ROCHE

MERCREDI DE 13H30 À 18H

SAMEDI DE 9H30 À 12H30

* Ces instruments ne sont pas fournis.

théâtre

ENCADRÉ PAR DES COMÉDIEN(NE)S DE LA COMPAGNIE DU BERGER

CODE
TARIF

MERCREDI DE 10H30 À 11H30	7 ANS +	2
MERCREDI DE 11H30 À 12H30	9 ANS +	2
MERCREDI DE 13H30 À 15H	9 ANS +	3
MERCREDI DE 15H À 17H	11-15 ANS	3
MERCREDI DE 17H À 19H	11-15 ANS	3
MERCREDI DE 19H À 21H	16-25 ANS	5
	26 ANS +	6



teoli

sport

SALLE LA PAGODE (RUE DU CABARET DE LA BELLE FEMME)

• Certificat médical obligatoire

• Baby judo, judo et taïso

Licence : 41 €

→ **BABY GYM** INTERVENANT: JOLAN SELON

CODE
TARIF

SAMEDI DE 10H À 11H 4-5 ANS

1

→ **BABY JUDO** INTERVENANT: JOLAN SELON

SAMEDI DE 11H À 12H 4-5 ANS

1

→ **JUDO** INTERVENANTS: GÉRALD BROUTIN ET GRÉGORY FRIBOURG

MERCREDI DE 15H À 16H 6-7 ANS

1

MERCREDI DE 16H À 17H30 8-9 ANS

1

MARDI DE 17H30 À 19H 10-12 ANS

4*

JEUDI DE 18H15 À 19H45 13 ANS + (ados/adultes)

4*

* INCLUS UNE ACTIVITÉ SUPPLÉMENTAIRE AUX CHOIX:

CROSS TRAINING MERCREDI DE 17H30 À 19H30 - INTERVENANT: GRÉGORY FRIBOURG

KATAS MARDI DE 19H À 20H15 - INTERVENANT: GRÉGORY FRIBOURG

→ **PILATES** INTERVENANT: MAXIME SAMYN

LUNDI DE 18H15 À 19H15 16 ANS +

2

→ **TAÏSO** INTERVENANT: MAXIME SAMYN

LUNDI DE 19H15 À 20H15 16 ANS +

2

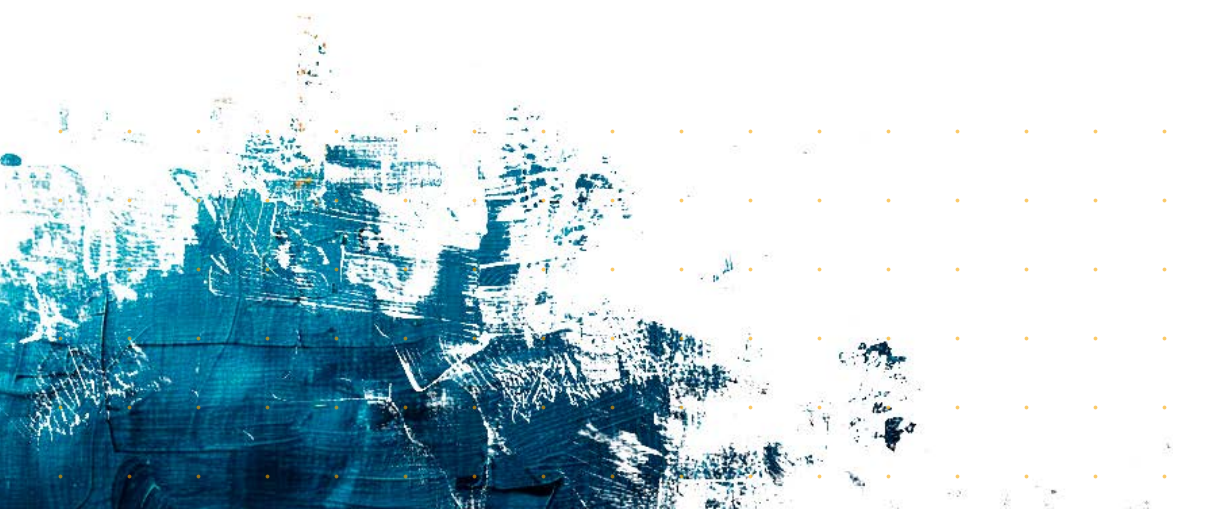

informations pratiques

Les ateliers se dérouleront du lundi 16 septembre 2024 au samedi 7 juin 2025 sur 30 semaines, hors périodes de vacances scolaires (du 20 octobre au 3 novembre, du 22 décembre au 5 janvier, du 9 au 23 février et du 6 au 21 avril). Les jours fériés ne sont pas rattrapés.

**INSCRIPTIONS
À PARTIR DU
SAMEDI 7 SEPTEMBRE
2024 À 9H**

Les ateliers sont à payer en totalité lors de l'inscription (possibilité de demander un échelonnement). Toute inscription est définitive, aucun remboursement n'est possible.

Reportez-vous au tableau ci-dessous pour connaître le prix de votre activité selon votre quotient familial (justificatif CAF ou Avis d'imposition) :

QUOTIENT FAMILIAL	0 À 299€	300 À 499€	500 À 999€	1000€ ET +
TARIF 1	40	85	130	170
TARIF 2	50	100	150	200
TARIF 3	60	115	170	230
TARIF 4	65	130	195	260
TARIF 5	75	155	230	310
TARIF 6	90	180	270	360
TARIF 7	105	210	315	420
TARIF 8	120	240	360	480
TARIF 9	140	275	410	550

Le Centre Culturel Jacques Tati se réserve le droit d'annuler un cours si le nombre d'inscrits est insuffisant.

L'adhésion de 12 € est obligatoire pour toutes inscriptions aux ateliers. Elle donnerait à une place offerte et au tarif réduit de notre programmation de spectacles.

Nous acceptons le paiement par chèques, cartes bancaires, Chèques-Vacances, Somme chéquier collégien, Pass Culture, Coupon Sport et Pass'Sport.

HORAIRES D'OUVERTURE AU PUBLIC

PENDANT LES PÉRIODES D'ATELIERS :

MARDI : 14H-21H

MERCREDI : 9H-12H30 / 13H30-21H

JEUDI/VENDREDI : 14H-20H

SAMEDI : 9H-12H30

EN DEHORS DES PÉRIODES D'ATELIERS

ET PENDANT LES VACANCES SCOLAIRES :
DU LUNDI AU VENDREDI : 9H-12H / 14H-17H

FERMETURE ANNUELLE EN AOÛT



Centre Culturel Jacques Tati

Rue du 8 mai 1945 | 80090 AMIENS | 0322460114 | contact@ccjt.fr | www.ccjt.fr

